



---

**Ministero dell'Istruzione e del Merito**  
UFFICIO SCOLASTICO REGIONALE PER IL LAZIO  
LICEO SCIENTIFICO STATALE "FEDERIGO ENRIQUES"  
VIA F. PAOLINI, 196 - 00122 ROMA (RM)

Tel. 06121126340 fax 065681579 PEO rmeps090001@istruzione.it PEC rmeps090001@pec.istruzione.it  
Codice Fiscale: 80204630588 Codice Meccanografico: RMPS090001 Distretto 21 Ambito Territoriale Lazio 10  
Istituto capofila della Rete territoriale di scopo "Lazio 10"

Roma, 29 novembre 2024

Alle Famiglie e agli studenti delle classi  
Al personale docente  
Al DSGA

SEDE

**Oggetto: Funzionigramma A.S. 2024-25 - Integrazione**

Si trasmette, in allegato, il funzionigramma aggiornato dello Staff della Dirigente Scolastica, delle Funzioni Strumentali, dei Referenti, dei Responsabili, delle Commissioni e delle altre figure previste per l'A.S. 2024-25.

La Dirigente Scolastica  
Prof.ssa Monica Bernard

(firma autografa sostituita a mezzo stampa, ex art. 3, c. 2, D.Lgs. 39/93)

# LICEO SCIENTIFICO “FEDERIGO ENRIQUES”

## ORGANIGRAMMA

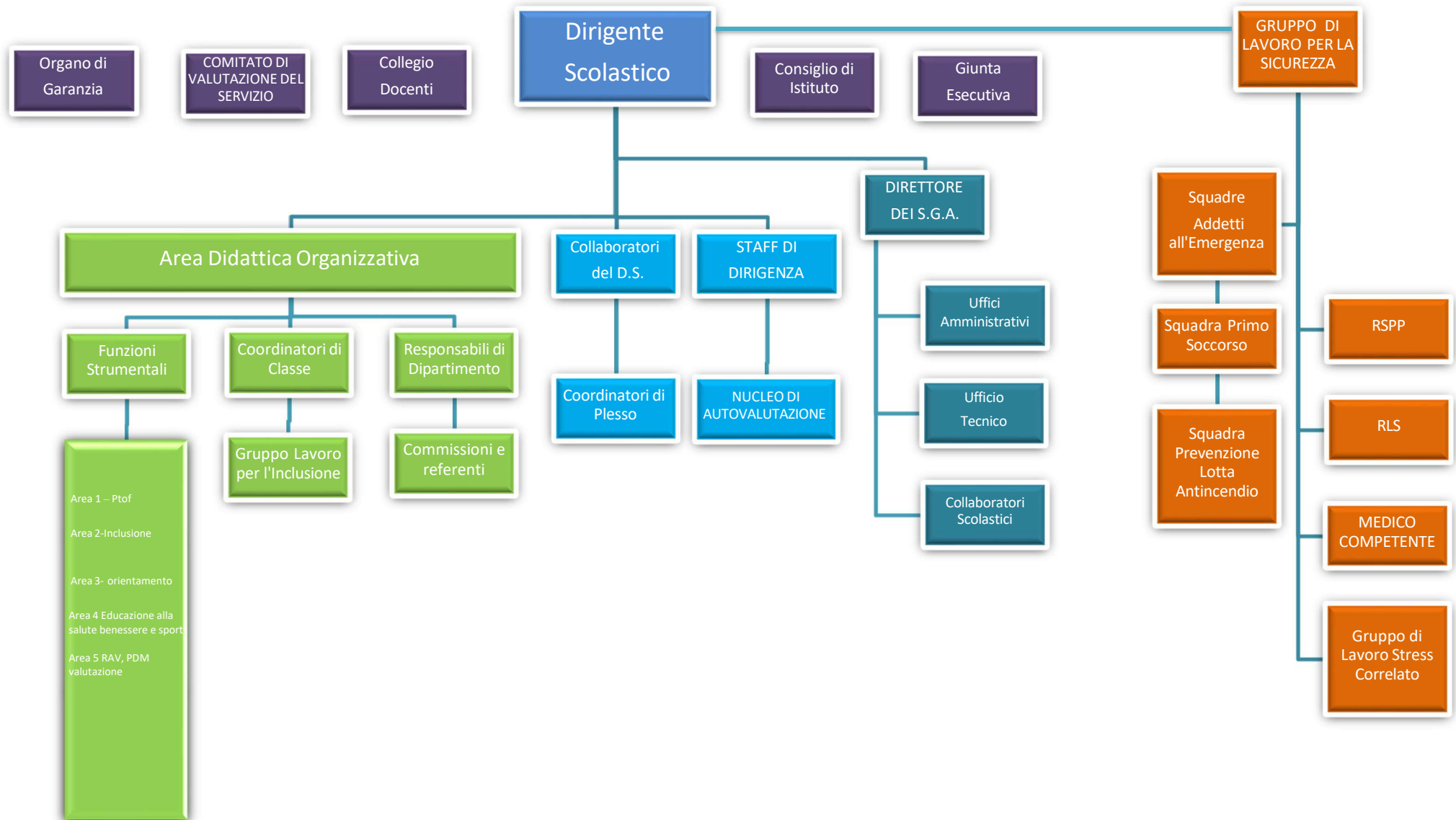

<b>STAFF DIRIGENZA</b>	
Primo collaboratore della DS	Prof. Giuseppe Malafronte
Seconda collaboratrice della DS	Prof.ssa Annamaria Martire
Referente plesso via Olivieri	Prof.ssa Assunta Mazza
Referente plesso via Da Garessio	Prof.ssa Leila Zammar
Supporto al lavoro di dirigenza	Proff. Olga Cardazzi, Simona Falcinelli, Consiglia Fiorella, Mario Mento, Alessio Piroddi Lorrai
<b>FUNZIONI STRUMENTALI</b>	
Educazione alla salute, benessere e sport	Prof. Giordano Cecchetti
Inclusione	Prof. Davide Gioia
Orientamento	Prof. Aldo Marinelli
PTOF e Valutazione d'Istituto	Prof.ssa Monica Grandi
<b>REFERENTI</b>	
Bullismo e cyberbullismo	Prof.sse Maria Letizia De Rosa, Consiglia Fiorella
DSA/BES	Proff. Valeria Natalia Bagnato, Claudia Bistarelli, Claudia Bocconcelli, Gaetano D'Angelo
Educazione civica	Prof.ssa Nunzia Rita Pellegrini
Erasmus+	Prof.ssa Germana Cernicchi
Esami di recupero del debito	Prof.ssa Annamaria Martire
Esami di Stato	Prof. Giuseppe Malafronte
Esami integrativi/idoneità	Prof.ssa Assunta Mazza
INVALSI	Prof.ssa Monica Grandi
TFA e tirocini	Prof. Davide Gioia
Studenti atleti (DM 43/2023)	Prof. Giuseppe Malafronte
<b>COMMISSIONI</b>	
Accoglienza	Proff. Maria Letizia De Rosa, Davide Gioia
Elettorale	Prof.sse Dorotea Mezzacapo, Nunzia Rita Pellegrini
Erasmus+	Proff. Maryline Pruvost, Britta Roch, Simona Notaro, Silvia Filippi, Caterina Viotto, Aldo Marinelli, Lucia Ciliberti, Concettina Vergalito, Claudia Bistarelli
Orientamento in entrata/uscita	Proff. Elena Doria, Davide Gioia, Maria Letizia De Rosa, Lucia Ciliberti, Olga Cardazzi, Germana Cernicchi, Carmela Vardaro, Luigia Paiella, Concettina Vergalito, Silvia Filippi, Simona Notaro, Christine Albrecht, Alfonso Nordo
PCTO	Proff. Antonino Lamberto, Alessio Piroddi Lorrai
Rete Memoria ed eventi culturali	Prof.sse Gaetana Allegretti, Patrizia Colao, Stefania Nardone
Viaggi/gemellaggi	Proff. Maryline Pruvost, Consiglia Fiorella, Alfonso Nordo, Rosa Lia Bellanca, Ornella Barbon, Leila Zammar, Patrizia Colao
Ottimizzazione del lavoro docenti	Prof. Alessio Piroddi Lorrai
<b>RESPONSABILI</b>	
Biblioteca	Prof.ssa Maria Letizia De Rosa
Laboratorio di Fisica (via Paolini)	Prof.ssa Giorgia Fiaschi
Laboratorio informatica (via	Prof. Antonino Lamberto

Paolini)	
Laboratorio di Scienze (via Paolini)	Prof. Antonio D'Ubaldo
Laboratorio multimediale (via Da Garessio)	Prof. Gaetano D'Angelo
Palestra (via Paolini)	Prof.ssa Ornella Barbon
Palestra (via Olivieri)	Prof.ssa Roberta Coscia
Palestra (via Da Garessio)	Prof. Giordano Cecchetti
NUCLEO INTERNO DI VALUTAZIONE	Proff. Giuseppe Malafronte, Annamaria Martire, Monica Grandi, Davide Gioia, Germana Cernicchi, Maria Letizia De Rosa, Leila Zammar
<b>DIPARTIMENTI DISCIPLINARI</b>	
Lettere	FIGLIOLA (linguistico) – CARBONI (scientifico)
Disegno e Storia dell'arte	CONTAVALLI
Filosofia e Storia – IRC	ZAPPINO
Matematica e Fisica	VILLANI
Diritto ed Economia	PELLEGRINI
Scienze motorie	GUERRA
Scienze naturali	MARINELLI
Francese	PANUCCI
Inglese	CILIBERTI
Spagnolo	VIOLA
Tedesco	SICURELLA
Sostegno	BOCCONGELLI
Animatore digitale	Prof. Giuseppe Malafronte
Comitato di valutazione 2024-2027	Proff. Davide Gioia, D'Angelo Gaetano

## PERSONALE ATA

### DSGA

Sig.ra Claudia Croce

*Nel quadro della conduzione generale dell'Istituto, affidata al Dirigente Scolastico, il Direttore dei Servizi Generali ed amministrativi ha il compito di:*

- *dirigere i servizi di Segreteria e il Personale tecnico e Ausiliario;*
- *curare l'attuazione amministrativa, finanziaria e contabile delle delibere del Consiglio d'Istituto in materia di bilancio.*

### ASSISTENTI AMMINISTRATIVI

*Svolgono le proprie funzioni negli uffici di segreteria e supportano l'organizzazione e il funzionamento dell'istituzione scolastica. Sono articolati nelle seguenti aree*

#### PROTOCOLLO E AFFARI GENERALI

*L'ufficio del Protocollo e affari generali cura la registrazione in ordine cronologico di tutti gli atti di corrispondenza in entrata ed in uscita. Gestisce la documentazione protocollandola, classificandola e assegnandola ai Settori di competenza. Svolge funzioni specifiche relative al funzionamento e all'organizzazione dell'istituto ed è di supporto agli altri uffici della Segreteria.*

Sig.ra Mottola M.

#### PERSONALE

*L'Ufficio per il Personale si occupa della gestione amministrativo-giuridica del personale scolastico sin dalla sua assunzione, e gestendone la carriera fino alla sua cessazione.*

Sig.ra Gallo L.

Sig.ra Mottola T.

Sig.ra Pilato M.

#### CONTABILITA'

*L'ufficio contabilità si occupa di gestire l'approvvigionamento dei beni e dei servizi necessari all'Istituzione Scolastica. Nel dettaglio l'ufficio gestisce l'attività nel complesso: rilevazione del fabbisogno, procedure di acquisto, liquidazione e gestione di tutti le operazioni amministrative e contabili. Inoltre provvede alla liquidazione dei compensi del personale interno e/o esterno, e di tutti gli adempimenti connessi di rilevanza fiscale/contributiva*

Sig.ra Barletta M.G.

Sig.ra Ferlini M.

Sig.ra Cavallo F.

#### DIDATTICA

*L'Ufficio per la Didattica si occupa della predisposizione e controllo di tutti gli atti necessari alle iscrizioni alla scuola superiore e relativi alla "carriera" dell'alunno. Si occupa inoltre della gestione dei rapporti con le famiglie.*

Sig.ra Barletta Silvana

Sig.ra Chiarlitti M.G.

Sig.ra Damante C.

### ASSISTENTI TECNICI

*Svolgono attività inerenti la conduzione dei laboratori e delle attività tecnico pratiche; ad essi è riconosciuto un ruolo di concreto supporto alla didattica e ampia responsabilità e autonomia sia nell'ambito di questa attività, sia in quelle propedeutiche e di accompagnamento.*

#### Area AR08 – Fisica

Sig. Pizzi Armando

#### Area AR08 – Chimica

Sig.ra D'Ettore A.

#### Area AR02 - Informatica

Sig.ra Iacovelli C.

Sig.ra Corsi E.

Sig. Chiodi R.

Sig.ra Di Lorenzo F.

## **COLLABORATORI SCOLASTICI**

*Svolgono le proprie funzioni nei vari plessi della scuola, assolvendo in particolare alla funzione di interfaccia con l'utenza e di vigilanza e pulizia degli ambienti scolastici.*

ANDREOLI P.

CARA A.

CASCIANI V.

CHIARABINI C.

CIALFI M.

DELLI FICORELLI D.

GALLUS G.

GIUNTA S.

GUARINO R.

MALARA A.

MECCHIA P.

MELFI F.

MOI R.

PACIFICI E.

POPESCU L.G.

QUERCIA C.

ROLLO D.V.

SANTORO G.

SOLANO E.

SPINA E.

STASIO M.

VENTRE V.

SCINA' V.

SELVESTRINI A.

MASSIMIANI A.

## FUNZIONIGRAMMA AREA SICUREZZA

**Responsabile Servizio Prevenzione e Protezione (RSPP)**, nominato dal D.S., predispone il Documento di Valutazione dei Rischi e interviene per risolvere le problematiche inerenti la sicurezza, che a lui vengono segnalate

Ing. PLACIDO PARENTE

**Addetti al Servizio di Prevenzione e Protezione**, con specifica formazione soggetta ad aggiornamento periodico, sono nominati dal D.S. e segnalano mensilmente, e ogniqualvolta se ne ravvisi la necessità, eventuali criticità al RSPP;

prof. GIUSEPPE MALAFRONTI

**Addetti Antincendio**, con specifica formazione soggetta ad aggiornamento periodico, sono nominati dal D.S. e preparati ad intervenire efficacemente in caso di incendio;

ANDREOLI Patrizia

CASCIANI Virgilio

CHIARABINI Clara

DI FRANZA Leila

GUARINO Raffaella

MALAFRONTI Giuseppe

MECCHIA Patrizia

PIZZI Armando

POPESCU Gica Liliana

QUERCIA Cinzia

ROLLO Danella Vita

SPINA Enrica

ZAMMAR Leila

**Addetti al Primo Soccorso**, con specifica formazione soggetta ad aggiornamento periodico, sono nominati dal D.S. e preparati ad intervenire efficacemente in caso di necessità (malore, incidente, ecc.);

ANDREOLI Patrizia

BARBON Ornella

BARLETTA Maria Grazia

BARLETTA Silvana

CARA Antonio

CASCIANI Virgilio

CECCHETTI Giordano

CHIARABINI Clara

CHIARLITTI M. Grazia

CHIODI Roberto

COSCIA Roberta

DAMANTE Carmelita

DELLI FICORELLI Davide

DI FRANZA Leila

FERLINI Monica

FIORELLA Consiglia

GALLO Luciana Giovanna

GALLUS Graziella

GUERRA Alessandro

MALARA Angela

MECCHIA Patrizia

MELFI Francesca

MOTTOLA Teresa

PACIFICI Elena

POPESCU Gica Liliana

ROLLO Danella Vita

SPINA Enrica

STATUTO Teodosio